

Mniej milionów EURO dla Opolszczyzny Protestujemy!

- Namawia Pan samorządowców Opolszczyzny do protestu w sprawie zmniejszenia o 50 mln euro środków z Europejskiego Funduszu Rozwoju Regionalnego dla naszego województwa. Dlaczego? - zwracam się do starosty Józefa Swaczyna.

- Bo jestem lokalnym patriotą. Bo uważam, że nie możemy godzić się na takie decyzje rządu niepoparte żadnymi wyjaśnieniami. Zgadzą się na „dofinansowanie ściany wschodniej”, ale nie kosztem województwa opolskiego. Niech to wsparcie będzie, ale z funduszy centralnych. Badania prowadzone w latach 90. wykazały, że samorządy na

zachodzie Polski są bardziej rzutkie. Widać to głównie w aktywności w pozyskiwaniu inwestorów: częstszych wyjazdach na targi inwestycyjne, ułatwieniach podatkowych i uproszczeniu procedur. Również struktura zatrudnienia i wykształcenia mieszkańców jest inna w regionach wschodnich i zachodnich.

Profesor Grzegorz Gorzelak, szef Centrów Studiów Europejskich i Regionalnych Uniwersytetu Warszawskiego, twierdzi, że powinniśmy dążyć do racjonalizacji polityki regionalnej i nie należy „rozsiwać” – jak rolnik z plachty – środków pomococ-

dok. na str.2

Złota Spinka dla Starosty



Podczas uroczystej gali w Teatrze im. Kochanowskiego 11 lutego Złote Spinki 2006 otrzymali:

Bartosz Zaczekiewicz i Stanisław Gajda (kultura i nauka) JÓZEF SWACZYNA (samorządność), Tadeusz Eckert (promocja regionu), Andrzej Duda (biznes) i br. Ryszard Winiarz (postawa społeczna).

- Gdy wywołał moje nazwisko, to był szok – wspomina sobotni wieczór starosta strzelecki **Józef Swaczyna** – laureat Złotej Spinki 2006 w kategorii samorządność.

dok. na str.2

30 grantów za 100 tysięcy

Ubiegłoroczna edycja była całkiem udana: pomysł konkursu na poszerzenie pozalekcyjnej oferty szkół, dla których Powiat jest organem prowadzącym, okazał się niezłym rozwiązaniem kwestii czy w placówkach oświatowych popołudniami ma się coś dziać. Coś interesującego na tyle, by przyciągnąć młodzież.

Z drugiej strony przed nauczycielami postawiono dość wysoko poprzeczkę: owszem, mogą mieć dodatkowe zajęcia, i dodatkowe wynagrodzenie, jeśli najpierw dobrze przygotowują projekt (obrazowo mówiąc: na

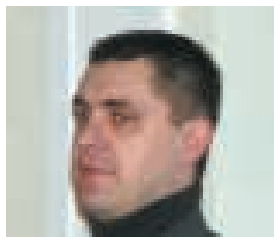

wzór aplikacji ubiegania się o unijne pieniądze), a potem poprowadzą po-

dok. na str.3

Ptasia grypa tuż-tuż?

Doniesienia o stwierdzonych w sąsiednich krajach przypadkach ptasiej grypy mogą alarmować. Tym bardziej, że migracje ptaków jeszcze się na dobre nie rozpoczęły, ale przecież czeka nas to już pod koniec lutego.

- Czy mamy się czego obawiać? - z tym pytaniem zwróciłem się do Waldemara Włodary, Powiatowego Lekarza Weterynarii.

dok. na str.2

Tej zimy doszło na terenie powiatu strzeleckiego do 7 katastrof budowlanych: dwóch w Piotrowcu, w Strzelcach, Izbičku, Krośnicy, Leśnicy i Rozmierce. Na szczęście nikt nie ucierpiał. Głównym winowajcą był nadmiar śniegu na dachu.

Zawalone dachy

- Można było się tego spodziewać przy tak dużych opadach? - pytam Piotra Hamryszaka, od 1999 roku Powiatowego Inspektora Nadzoru Budowlanego.

- Nie dało się takiej sytuacji przewidzieć.

- Najwcześniej, jeszcze przed katastrofą w Chorzowie, zawalił się dach w Piotrowcu. Nie było to żadnym ostrzeżeniem?

- Wówczas przypomnieliśmy zarządcom budynków o obowiązku odśnieżania dachów. Zauważyć jednak należy, że nie wytrzymały dachy wiekowe, liczące sobie po ok. 100 lat, choć wcale nie płaskie. Te, które się zawalały były dwuspadowe, a ciężaru śniegu nie wytrzymały stare więźby; w dodatku większość obiektów od dawna nie była użytkowana. Sądzić należy, że właściciele nie oceniali ich stanu technicznego, a więc nie zdawali sobie sprawy z możliwego zagrożenia.

- Po chorzowskiej katastrofie jednak kontrole ruszyły pełną parą...

- Dostaliśmy polecenie sprawdzenia stanu dachów obiektów wielkopowierzchniowych pod względem zalegania śniegu na dachach: sklepów, sal gimnastycznych, widowiskowych, szkół, i takie kontrole przeprowadziliśmy.



- W poprzednich latach też wprowadzone były podobne akcje?

- Zwykle kontrolujemy obiekty szkolne, należące do spółdzielni mieszkaniowych i zakładów komunalnych pod kątem przeprowadzenia w nich przeglądów, do jakich zarządców i właścicieli zobowiązuje prawo budowlane. Oznacza to, że podstawą naszych inspekcji jest dokumentacja potwierdzająca dokonanie corocznych przeglądów tych elementów obiektów, które wystawione są na działanie szkodliwych czynników zewnętrznych oraz przeglądu instalacji gazowych i przewodów kominowych. Raz na pięć lat wymagana jest ocena stanu technicznego całego budynku.

- Dotyczy to również budynków jednorodzinnych?

dok. na str.2

Przeczytaj!

* Ser seropodobny

* Wybierasz szkołę?

Wybierz ZSZ nr 1

* O generale, którego nie było

* Karnawał się kończy

* Oferty pracy

Rozpoczął się właśnie ostatni rok drugiej kadencji samorządu powiatowego. Jak ten okres oceniają radni? W kolejnych numerach naszego dwutygodnika będziecie Państwo mogli poznać opinie członków Rady Powiatu.

Jaka kadencja?

Tadeusz Żelazny, członek Komisji Bezpieczeństwa, Komisji Oświatowej i Komisji Rewizyjnej:

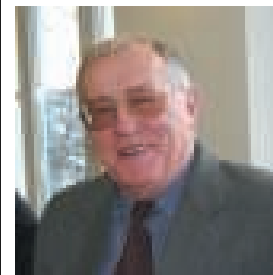

- W tej kadencji wyraźnie widać podział na dwa okresy. Pierwszy, o dość burzliwej atmosferze, pełen tarć, i obecny, rozpoczęty dwa lata temu. Po zmianie na staowisku starosty, Rada Powiatu stała się bardziej spolegliwa, rzadko dochodzi do spięć, a radni zgodnie współpracują. Na ta-

dok. na str.8

Nowa pracownia komputerowa w ZSZ Nr 1



W styczniu Zespół Szkół Zawodowych Nr 1 w Strzelcach Opolskich wzbogacił się o nowoczesną pracownię komputerową w ramach projektu Ministerstwa Edukacji i Nauki współfinansowanego przez

Europejski Fundusz Społeczny „Pracownie komputerowe dla szkół (edycja 2005)”.

Pracownia znajduje się w budynku Warsztatów Szkolnych i jest

dok. na str. 3

