

Dom Pomocy Społecznej w Strzelcach Opolskich
tel. 4612329, 4613480
e-mail: dps.strzelceopolskie@wp.pl
z filią w Szymiszowie
tel. 4623845
z filią w Leśnicy
tel. 4639840, 4639830

Dom Pomocy Społecznej w Kadlubie
tel. 4636337, 4636422, fax 4636744
e-mail: dpskadlub2@go2.pl

Dom Pomocy Społecznej w Zawadzkiem
tel. 4622011
e-mail: dpszawadzkie@poczta.fm.pl

Zespół Szkół Ogólnokształcących w Strzelcach Opolskich
tel. 4612225
e-mail: lo_strzelce_op@o2.pl

Zespół Szkół Zawodowych nr 1 w Strzelcach Op.
tel. 4612701
e-mail: zsz-strzelceop@oswiata.org.pl

Zespół Szkół Zawodowych w Zawadzkiem
tel. 4616288, 4616541
e-mail: zsz_zawadzkie@interia.pl

Liceum Ogólnokształcące w Zawadzkiem
tel. 4616430
e-mail: liceumza@edu.apple.pl

Powiatowe Centrum Pomocy Rodzinie w Strzelcach Opolskie
tel. 4613381, 4613901
e-mail: pcprstrzelceop@op.pl

Poradnia Psychologiczno-Pedagogiczna w Strzelcach Opolskich
tel. 4613026
e-mail: pppstrzelce@poczta.onet.pl

Zespół Szkół Specjalnych przy DPS w Zawadzkiem
tel. 4620046, 4616049, 4620049
e-mail: zss_zawadzkie@poczta.onet.pl

Zespół Szkół Specjalnych w Strzelcach Opolskich
tel. 4612882
e-mail: gimspecj@tlen.pl

Zespół Szkół Specjalnych przy DPS w Kadlubie
tel. 4636422, 463637
e-mail: zsskadlub@wp.pl

Specjalny Ośrodek Szkolno-Wycho-wawczy w Leśnicy
tel. 4615261
e-mail: soswlesnica@poczta.onet.pl

Szkolne Schronisko Młodzieżowe w Górze Św. Anny
tel. 4615473
e-mail: szkolneschronisko@wp.pl

Samodzielny Publiczny Zakład Opieki Zdrowotnej w Strzelcach Opolskich
tel. 4613291-95
e-mail: szpital@szpital.strzelce-op.pl

Komenda Powiatowa Państwowej Straży Pożarnej w Strzelcach Opolskich
tel. 4049903

Komenda Powiatowa Policji w Strzelcach Opolskich
tel. 4621200, 4621903

Powiatowy Inspektor Weterynarii w Strzelcach Opolskich
tel. 4614528

Powiatowy Inspektorat Nadzoru Budowlanego w Strzelcach Opolskich
tel. 4639099

Powiatowa Stacja Sanitarno-Epidemiologiczna w Strzelcach Opolskich
tel. 4400313

Powiatowy Urząd Pracy w Strzelcach Opolskich
tel. 4621800
e-mail: opst@praca.gov.pl

Student - program dla niepełnosprawnych

dok. ze str. 3

stopniu niepełnosprawności w trakcie uczestnictwa w programie, po zaliczeniu co najmniej pierwszego roku nauki, a w przypadku form kształcenia trwających jeden rok – co najmniej pierwszego semestru nauki.

Formy i zakres pomocy udzielanej w ramach programu.

Pomoc finansowa w ramach programu udzielana jest w formie:

1. Dofinansowania kosztów nauki, które w szczególności obejmują:

- opłaty za naukę (czesne),
- zakwaterowanie – w przypadku nauki poza miejscem stałego zamieszkania,
- dojazdy,
- koszty związane z dostępem do Internetu (instalacja i abonament),
- uczestnictwo w zajęciach mających na celu podniesienie sprawności fizycznej lub psychicznej,
- zakup przedmiotów ułatwiających lub umożliwiających naukę, w tym zakupu programów komputerowych, pamięci przenośnej USB, dysków optycznych (np. CD) oraz dyskiekiet,
- wyjazdy organizowane w ramach zajęć szkolnych.

2. Stypendium specjalnego za szczególne osiągnięcia w nauce, które przyznawane jest:

- w uzasadnionych przypadkach przez Prezesa Zarządu PFRON ze

środków przeznaczonych na realizację programu,

- studentom studiów pierwszego stopnia oraz studentom jednolitych studiów magisterskich, jednak nie wcześniej niż po zaliczeniu pierwszego roku studiów,
- w oparciu o procedury realizacji programu.

Terminy składania wniosków :

Zgodnie z procedurami realizacji programu wnioski o dofinansowanie kosztów nauki w danym roku akademickim (szkolnym) składane są w terminie od 10 września do 10 października każdego roku realizacji programu. Wnioskodawcy, którzy nie złożyli wniosku w w/w terminie (lub których wniosek został zweryfikowany negatywnie), mogą ubiegać się o dofinansowanie kosztów nauki dotyczących drugiego półrocza danego roku akademickiego (szkolnego), w terminie od 1 lutego do 28 lutego każdego roku realizacji programu (w przypadku roku przestępnego – do 29 lutego).

Szczegółowe informacje o programie wraz z wnioskiem dostępne są na stronie internetowej PFRON www.pfron.org.pl (zakładka „Programy i zadania PFRON”/ STUDENT II) oraz w tut. Oddziale PFRON pod nr tel. (077) 423 29 93.

Znakowanie żywności wartością odżywczą GDA

Jednym z warunków zachowania dobrego stanu zdrowia jest prawidłowe odżywianie. Niezbędne jest prawidłowe zbilansowanie diety zarówno pod względem energetycznym, jak i odżywczym oraz dopasowanie swojego sposobu odżywiania do stylu życia jaki prowadzimy. Nie istnieje jednak jeden produkt żywnościowy, który pokryłby zapotrzebowanie organizmu ludzkiego na wszystkie niezbędne składniki odżywcze, dlatego też nasza dieta powinna być urozmaicona pod względem produktów spożywanych. Należy również pamiętać o dopasowaniu diety do własnych potrzeb, szczególnie tych, które wynikają ze stanu zdrowia.

Na opakowaniach produktów żywnościowych można znaleźć wiele użytecznych informacji żywieniowych, które mogą być wykorzystane przy układaniu zbilansowanej diety. Oznakowanie GDA stanowi uzupełnienie tych informacji aby w przejrzysty dla konsumenta sposób poinformować o składnikach odżywczych i wartości energetycznej oraz procentowym udziale dziennej diety, celem zapobiegania chorobom żywieniowo zależnym.

Co to jest GDA?

GDA jest skrótem od angielskiego Guideline Daily Amounts czyli Wskazane Dienne Spożycie polegające na określeniu wartości referencyjnej poziomu spożycia poszczególnych składników odżywczych w codziennej diecie, odnoszących się do zalecanych przez Instytut Żywności i Żywienia w Warszawie dziennych poziomów spożycia przez przeciętnego dorosłego, zdrowego człowieka, dla którego wartość dobrego zapotrzebowania energetycznego wynosi 2000 kcal.

Znakowanie wartością odżywczą

GDA polega na opatrzeniu produktu w informacje na temat wartości energetycznej, cukrów, tłuszczu, białka, kwasów tłuszczowych, sodu oraz innymi składnikami charakterystycznymi dla danego produktu.

Dzięki oznaczeniom GDA w szybki i łatwy sposób można zapoznać się z zawartością tych składników, tak ważnych dla zdrowia każdego z nas. Jest to również możliwość bezpośredniego kontrolowania ilości spożywanych w produktach cukrów, tłuszczu, nasyconych kwasów tłuszczowych, soli oraz wartości energetycznej (kcal). Jest to tym łatwiejsze, że wartości GDA na opakowaniach podawane są w przeliczeniu na porcję produktu.

Coraz więcej producentów żywności decyduje się na przystąpienie do Ogólnopolskiego Dobrowolnego Programu Znakowania Wartością Odżywczą GDA wychodząc naprzeciw zaleceniom Światowej Organizacji Zdrowia (WHO) w zakresie diety, aktywności fizycznej i zdrowia oraz realizując zalecenia Komisji Europejskiej związanych z profilaktyką żywienia, nadwagi, otyłości, chorób krążeniowo-miażdżycowych oraz cukrzycy.

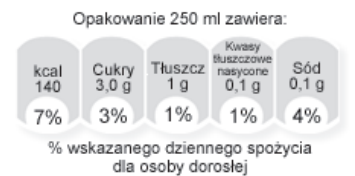

Oto przykładowy schemat znakowania żywności wartością odżywczą GDA.

Opracowała:
Katarzyna Krępa – Stefanik
PSSE w Strzelcach Opolskich

Do redakcji „Powiatu Strzeleckiego”

Piszę w imieniu własnym oraz innych rodziców dzieci w strzeleckich przedszkolach: dlaczego na tablicach ogłoszeń nie pojawiają się w placówkach informacje o zachorowaniach dzieci? Przecież rodzice zazwyczaj informują o przyczynach nieobecności malca w przedszkolu.

Np. informacja o tym, że wśród dzieci pojawiło się kilka przypadków różyczki jest ważna dla pozostałych rodziców, tak samo jak informacja o kilku czy kilkunastu zachorowaniach spowodowanych rotawirusami. Nie mówiąc już o przypadkach wszawicy.

Zwracam się więc z pytaniem, czy możliwe byłoby zobligowanie dyrekcji placówek przedszkolnych o wywieszania takich informacji? Od razu też wyjaśnienie: nie będzie mowy o naruszeniu ustawy o ochronie danych osobowych, jeśli informacja będzie np. brzmiała tak: *Informujemy, że w przedszkolu zdarzyły się dwa przypadki zachorowania na różyczkę.*

Matka 4-latka
(nazwisko do wiadomości redakcji)

List przekazaliśmy do GZOiW. Oto odpowiedź

Informuję, że w przedszkolach publicznych w gminie Strzelce Opolskie, w przypadku zachorowań dzieci na choroby zakaźne wieku dziecięcego, rodzice innych dzieci zawiadamiani są ustnie przez nauczycieli – wychowawców o wystąpieniu takich zachorowań.

Dyrektorzy przedszkoli publicznych zostali powiadomieni o wniosku rodzica. Jeżeli rodzice dzieci przedszkolnych będą bezpośrednio przekazywać dyrekcji przedszkoli o przyczynie nieobecności dziecka - z podaniem rozpoznania choroby przez lekarza - odpowiednia informacja zostanie umieszczona na tablicy ogłoszeń (z zachowaniem ochrony danych osobowych).

Z poważaniem - Marek Życzynski
dyrektor Gminnego Zarządu Oświaty i Wychowania w Strzelcach Opolskich

ZAWIADOMIENIE

Na podstawie art. 24a ust. 4 i 5 ustawy z dnia 17 maja 1989 r. Prawo geodezyjne i kartograficzne (tj. Dz. U. z 2005 r. Nr 240, poz. 2027 z późniejszymi zmianami) Starosta Strzelecki informuje, że w lokalu **Starostwa Powiatowego w Strzelcach Opolskich**, w terminie od **09.11.2009** do **30.11.2009**, w godzinach od **8.00** do **14.00**, zostanie wyłożony do wglądu osób zainteresowanych operat opisowo-kartograficzny ewidencji gruntów i budynków dla terenów wiejskich gminy **Zawadzkie**.

Dokumentacja tego projektu, składająca się z:

- rejestru gruntów,
- rejestru budynków,
- rejestru lokali,
- kartotek budynków,
- kartotek lokali,
- mapy ewidencyjnej,

opracowana została na podstawie art. 4 ust. 1 i art. 20 ust. 1-3 ustawy z dnia 17 maja 1989r. Prawo geodezyjne i kartograficzne (Dz. U. z 2005 r. Nr 240, poz. 2027 ze zm.) oraz przepisów rozporządzenia Ministra Rozwoju Regionalnego i Budownictwa z dnia 29 marca 2001 r. w sprawie ewidencji gruntów i budynków (Dz. U. Nr 38, poz. 454).

Wszyscy zainteresowani mają prawo zapoznać się w podanym terminie z ww. dokumentacją, uzyskać niezbędne wyjaśnienia i zgłosić do protokołu ewentualne uwagi w tej sprawie. Skorzystanie z tego prawa leży w interesie zainteresowanych, aby na tym etapie postępowania związanego z założeniem ewidencji budynków, oraz modernizacją ewidencji gruntów ujawnić ewentualne błędy i nieprawidłowości.

Niestawienie się w terminie i miejscu określonym w niniejszej informacji nie stanowi przeszkody do prowadzenia dalszych etapów postępowania.

Zarząd Powiatu Strzeleckiego informuje,

iż dnia 23 listopada 2009 roku

odbędzie się posiedzenie komisji do spraw rozpatrywania wniosków o udzielenie świadczeń w ramach pomocy zdrowotnej dla nauczycieli oraz nauczycieli emerytów i rencistów.

Wnioski o przyznanie świadczenia pieniężnego ze środków przeznaczonych na pomoc zdrowotną dla nauczycieli oraz nauczycieli emerytów i rencistów należy składać w sekretariatach placówek oświatowych właściwych ze względu na zatrudnienie do dnia **16 listopada 2009 roku**.

Warunki przyznawania pomocy zdrowotnej dla nauczycieli szkół dla których organem prowadzącym jest Powiat Strzelecki określa uchwała nr XX/192/08 Rady Powiatu Strzeleckiego z dnia 25 czerwca 2008 r. w sprawie określenia rodzajów świadczeń przyznawanych w ramach pomocy zdrowotnej dla nauczycieli oraz warunków i sposobu ich przyznawania (dośćępna do wglądu w sekretariatach placówek oświatowych).

Polskie Stowarzyszenie Diabetyków
Kolo Powiatowe
47-100 Strzelce Opolskie,
ul. Krakowska 16
tel. 077/461 27 54; 077/461 23 20;
tel kom. 0604 540 402

Wydawca: Powiat Strzelecki
Redaktor Naczelny: Marta Górka
Redaguje Zespół.
Druk: Drukarnia „PRO MEDIA”
45-125 Opole, ul. Składowa 4,
tel. 077/4428008,
fax 077/4428009

Centrala Starostwa Powiatowego w Strzelcach Opolskich (łączy wszystkie działy)
Tel. +48 77 4401700
Sekretariat Zarządu Powiatu
Tel. +48 77 4401703, Faks +48 77 4401701

Powiatowy Rzecznik Konsumentów
Tel. +48 77 4401756
Wydział Komunikacji i Transportu:
Rejestracja pojazdów 707, 708, 709, 710, 711, 712
Prawo jazdy 706
Pozostałe numery 720
Wydział Dróg Powiatowych 714, 715, 716, 717, 718

Wydział Finansowy
Tel. wew.: 727, 728, 730, 731, 732, 733, 734, 735
Wydział Geodezji, Kartografii, Katastru i Gospodarki Nieruchomościami
Tel. wew.: 737, 738, 739, 740, 741, 742, 743, 744, 745, 746, 747, 749.
Wydział Architektoniczno – Budowlany
Tel. wew.: 760, 761, 762, 763.
Wydział Organizacyjny
Tel. wew. 750, 751, 752, 753, 754, 755, 756, 757, 758, 764
Zespół Kontroli
Tel. wew.: 705.

Wydział Zarządzania Kryzysowego
Tel. wew.: 766, 767.
Wydział Edukacji, Kultury, Kultury Fizycznej, Turystyki i Promocji
Tel. wew.: 770, 771, 772, 773.
Zespół ds. Promocji Powiatu 713
Wydział Ochrony Środowiska
Tel. wew.: 780, 781, 782, 785, 786.
Wydział Gospodarki Mieniem Powiatu
Tel. wew.: 783, 784.
Wydział Inwestycji i Zarządzania Funduszami
Tel. wew. 790, 791

